

COMUNE DI CENTO (FE)

PARTICIPANZA AGRARIA DI CENTO

Partecipanza Agraria di Cento (FE) - Via G. Mazzini n. 2 - 41013 Cento (FE)

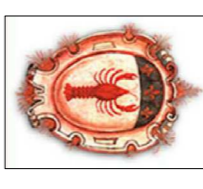

SCIA PER MANUTENZIONE STRAORDINARIA  
RIPARAZIONE DEI DANNI A SEGUITO DELL'EVENTO SISMICO DEL  
20-29 MAGGIO 2012 DEI FABBRICATI RURALI, ADIBITI A MUSEO DELLA  
PARTICIPANZA POSTI IN VIA LARGA N. 43 A RENAZZO (FE);

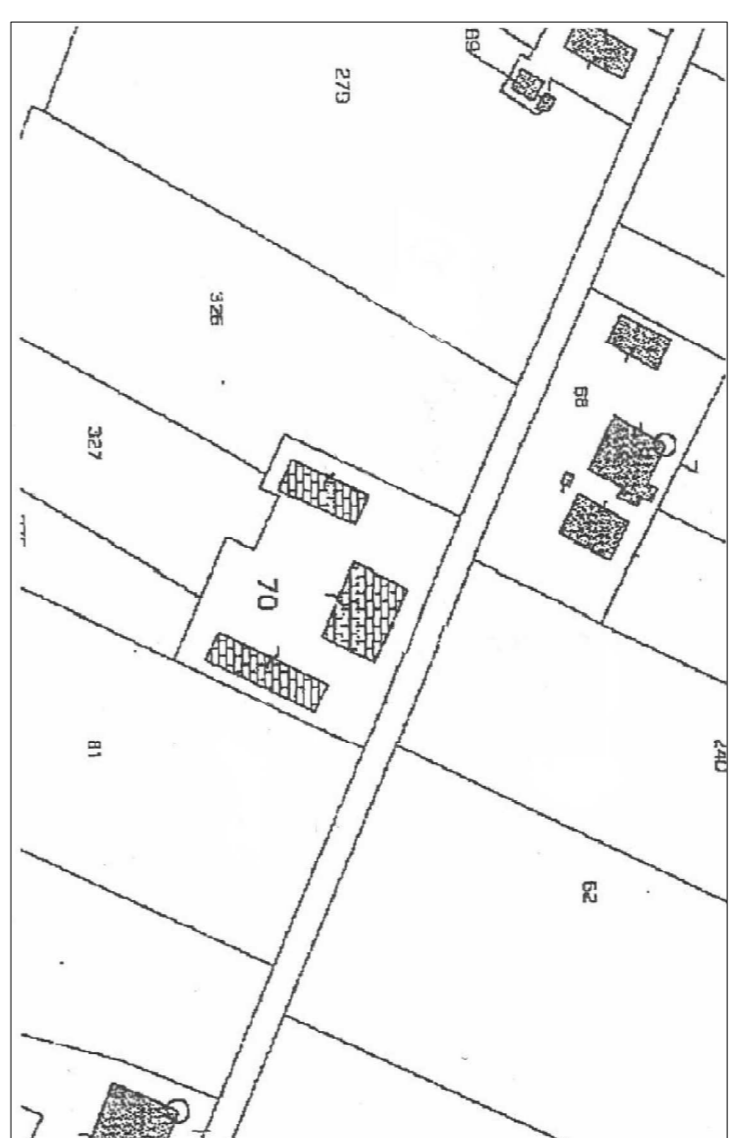

Proprietà:  
Partecipanza Agraria di Cento

Arch. Alessandro Fassiani  
Corso Garibaldi n. 491 Cento (FE)

Inq. Giancarlo Guidotti  
Via G. Mazzini n. 2 Modena

TAVOLA	DESCRIZIONE	DATA
1	FABBRICATO 1 STATO DI FATTO E PROGETTO PIANTE, SEZIONE E PROSPETTI	24 Febbraio 2014

SCALA  
1:100

AGG.



STATO DI FATTO E RILEVAMENTO DELLO STATO FESSURATIVO

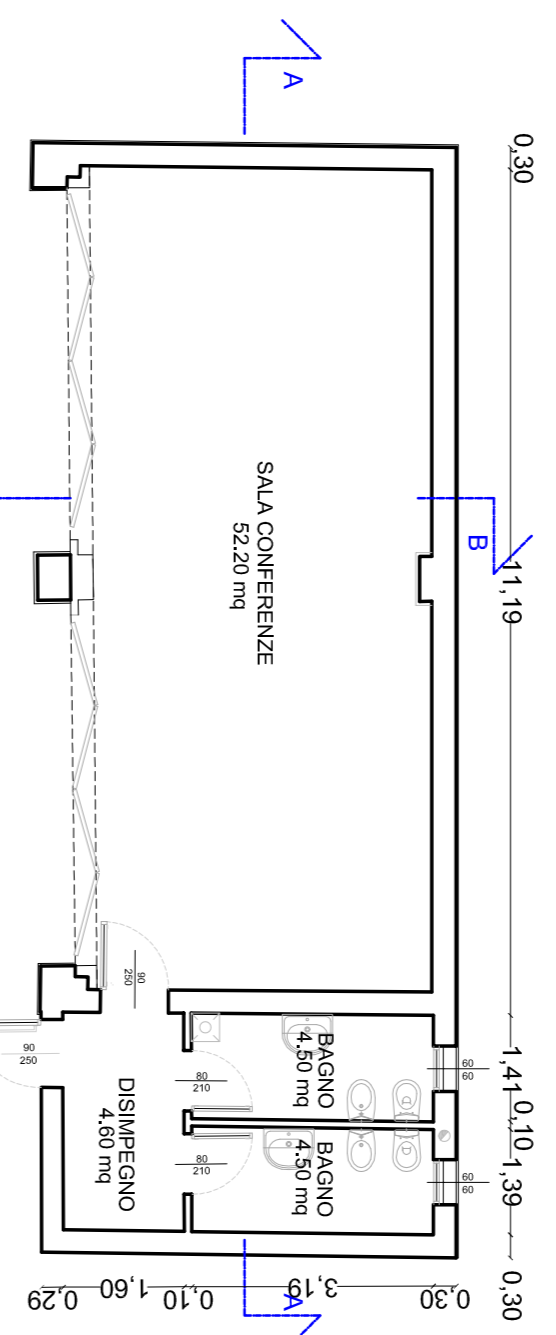

PIANTA PIANO TERRA

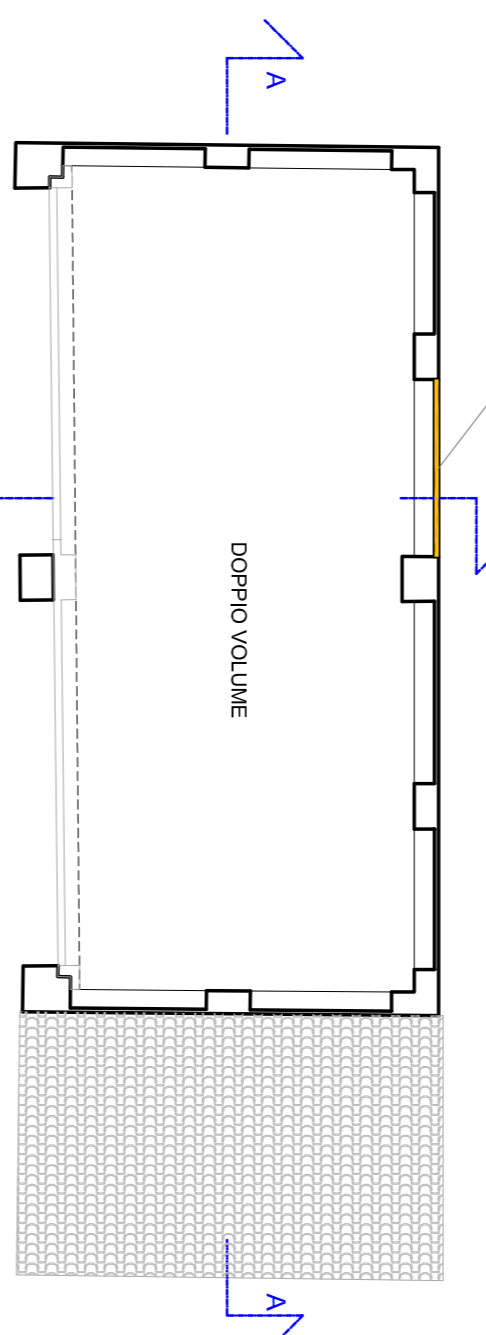

PIANTA PIANO PRIMO

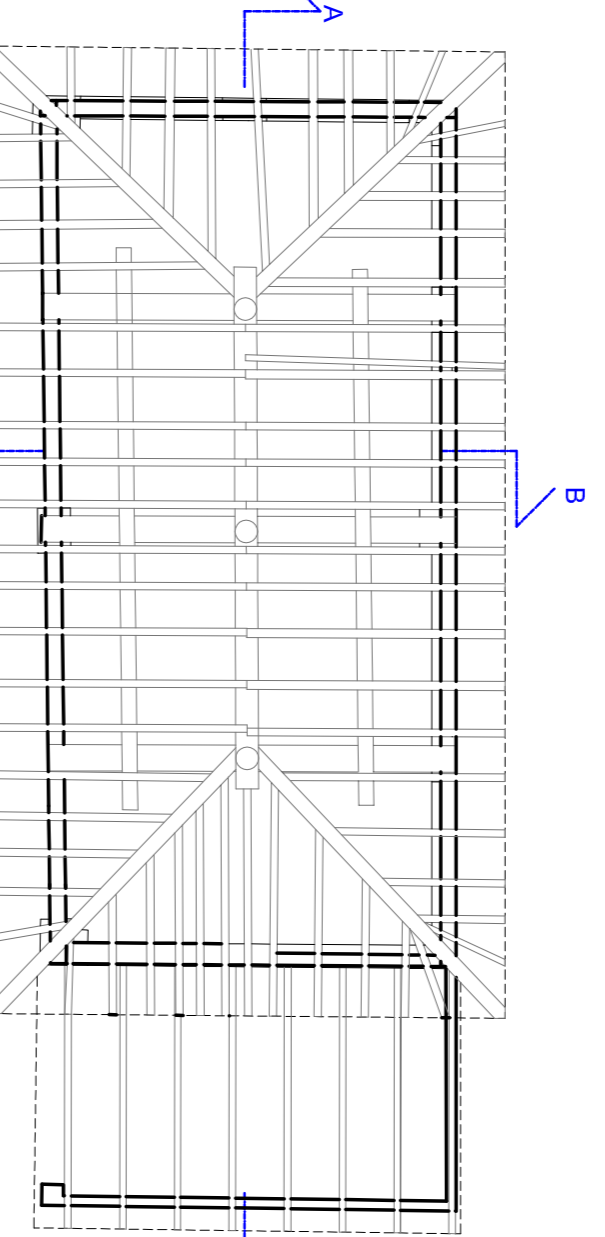

SCHEMA DELLA COPERTURA

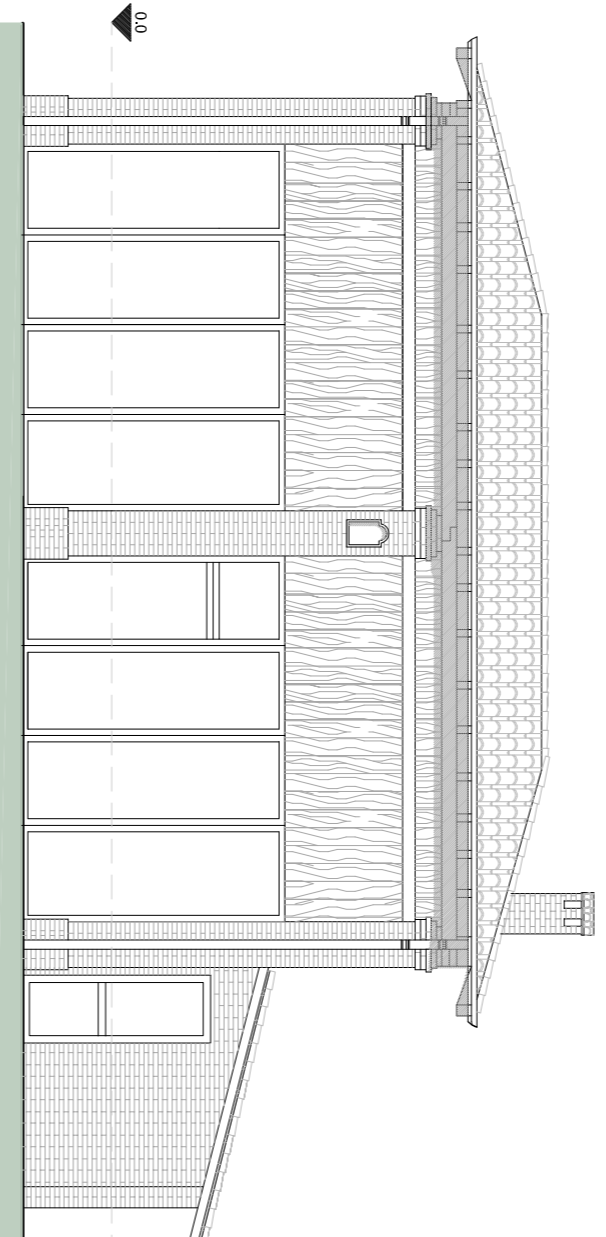

PROSPETTO EST

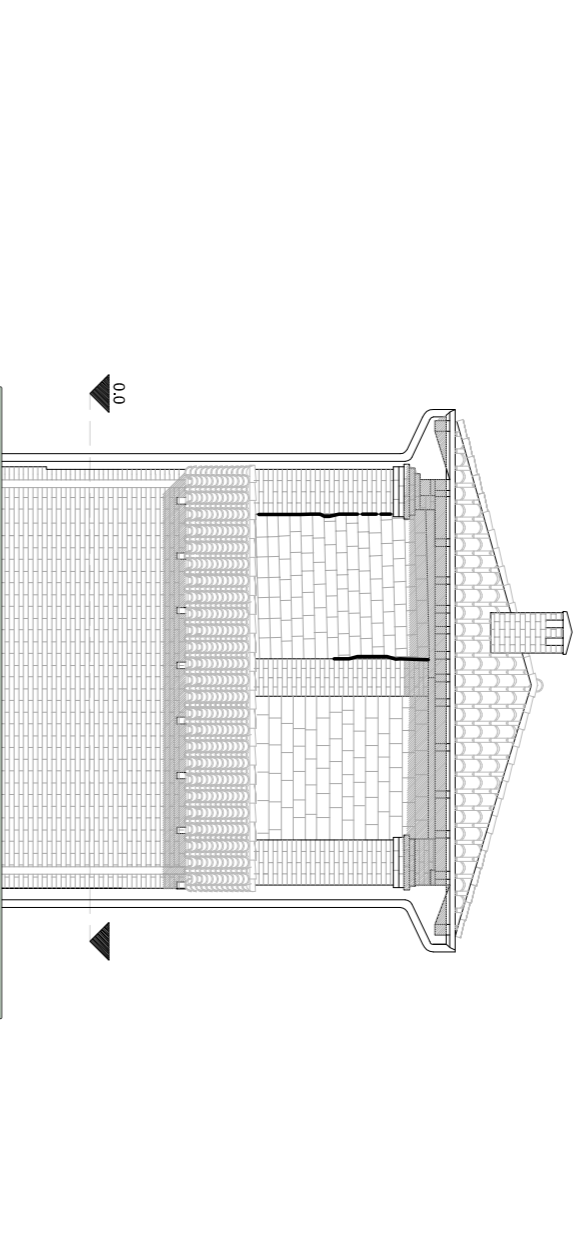

PROSPETTO NORD

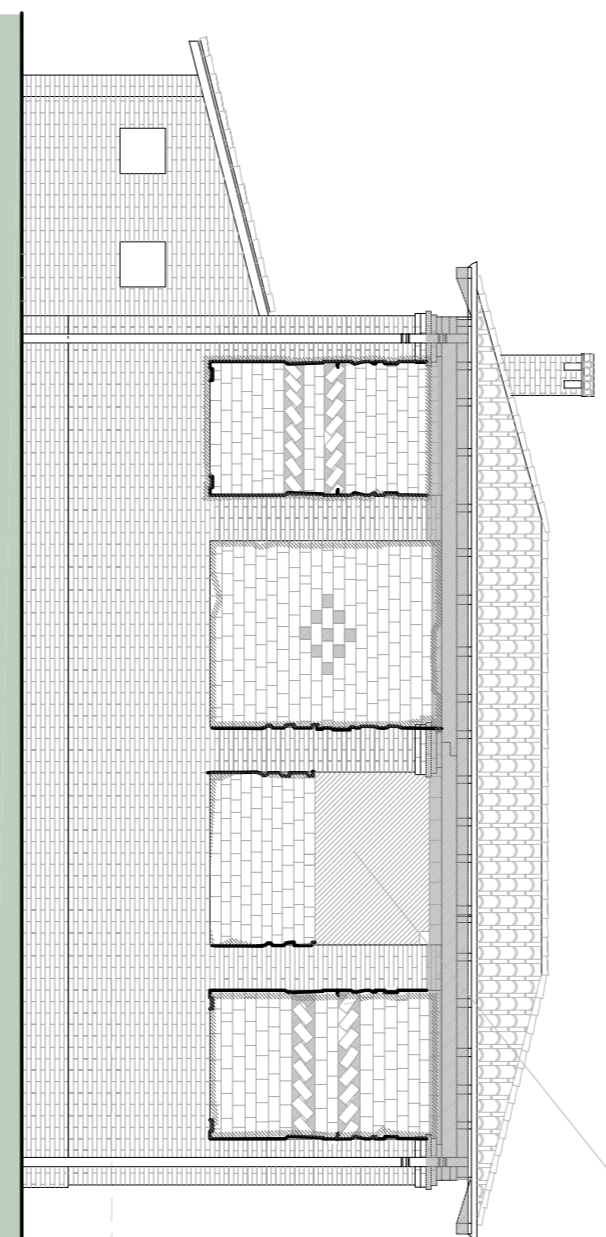

PROSPETTO OVEST

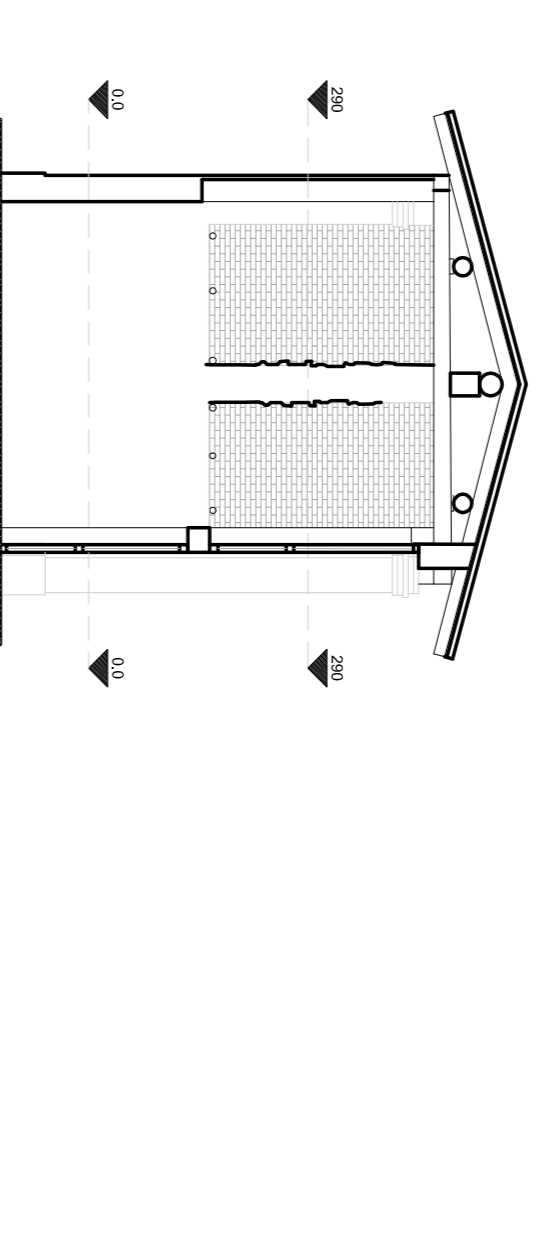

SEZIONE B-B

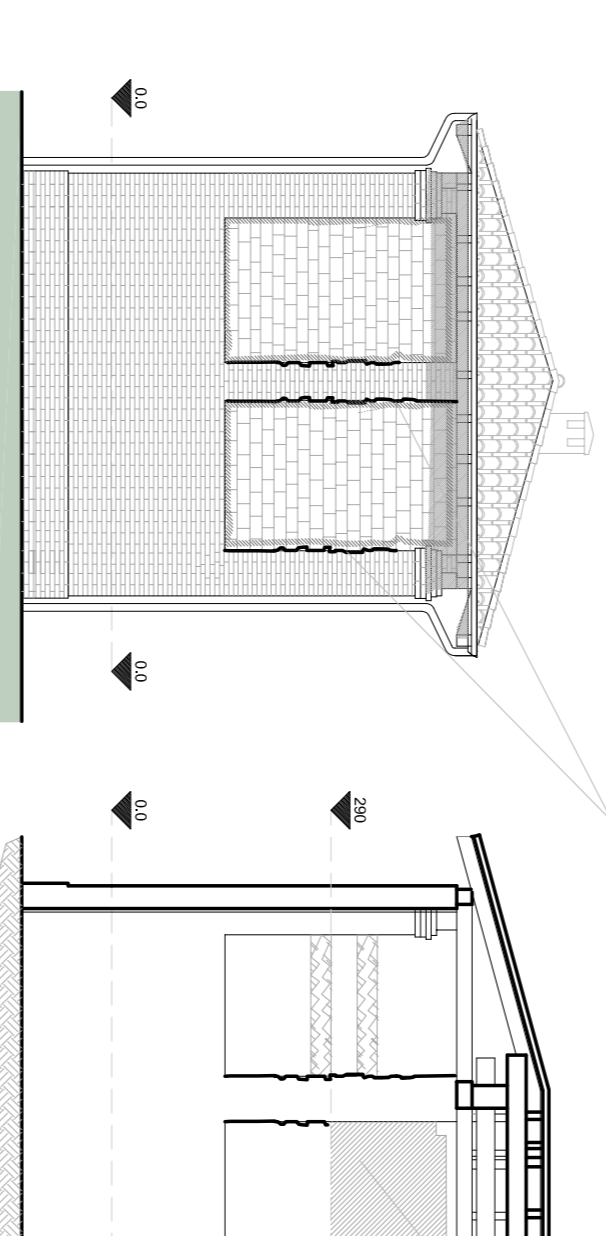

SEZIONE A-A

PROGETTO

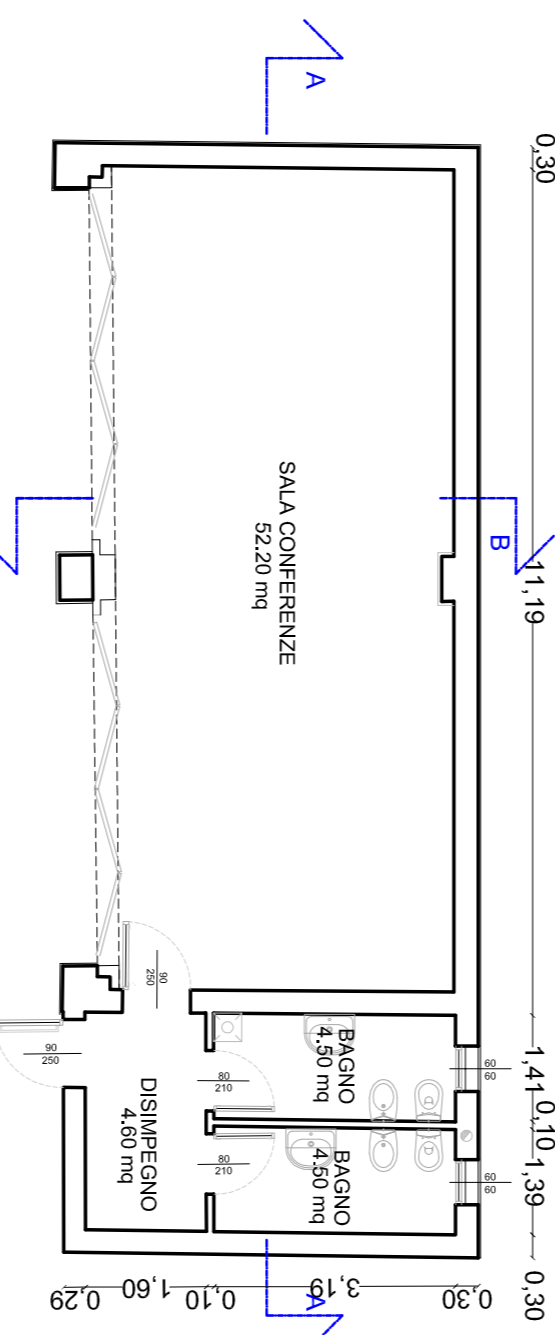

PIANTA PIANO TERRA

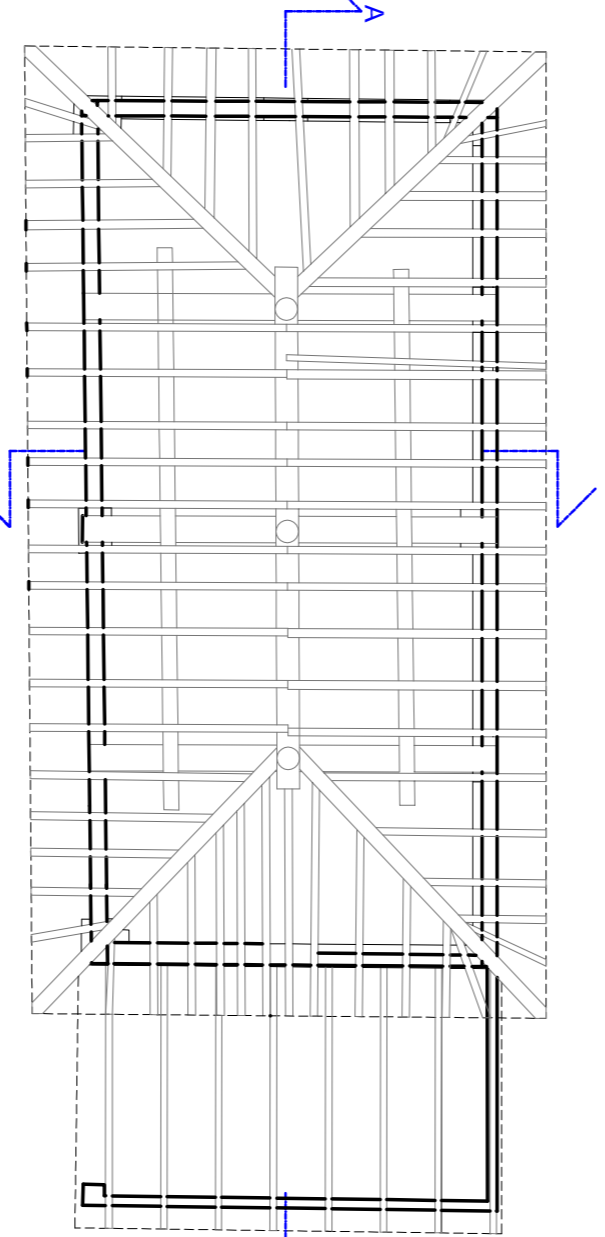

SCHEMA DELLA COPERTURA

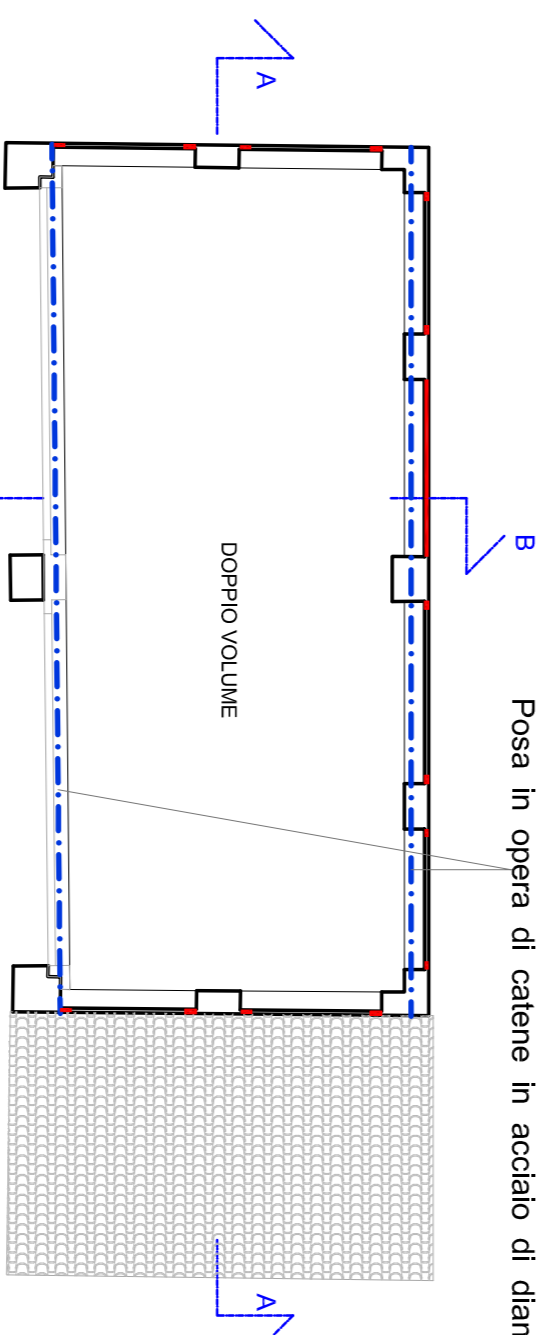

PIANTA PIANO PRIMO

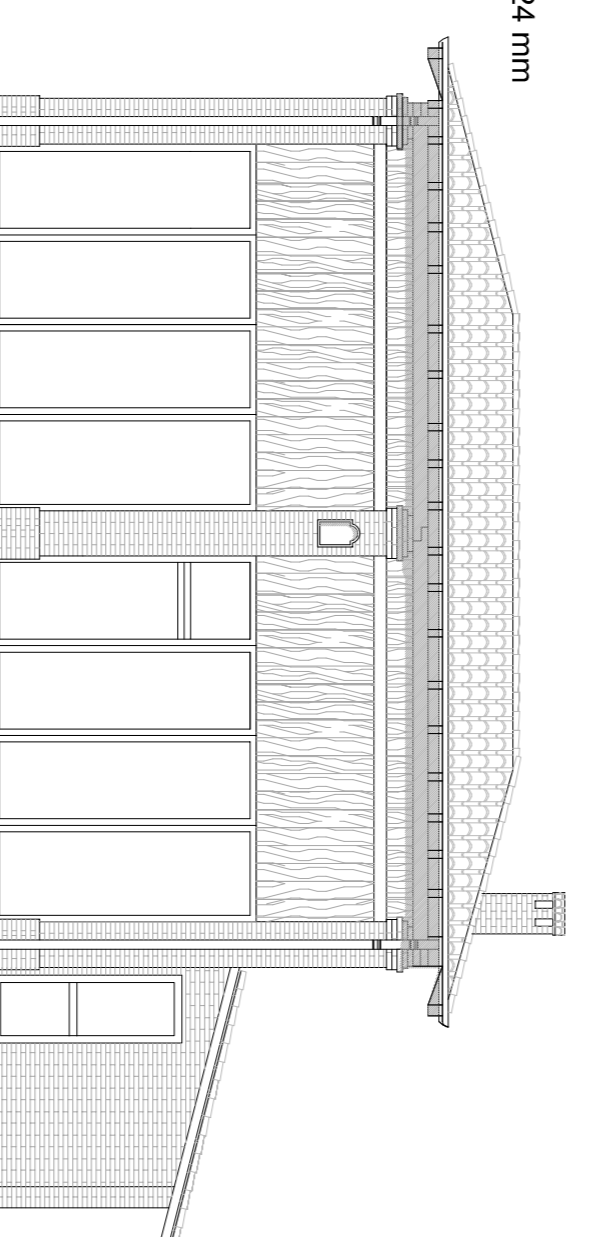

PROSPETTO EST

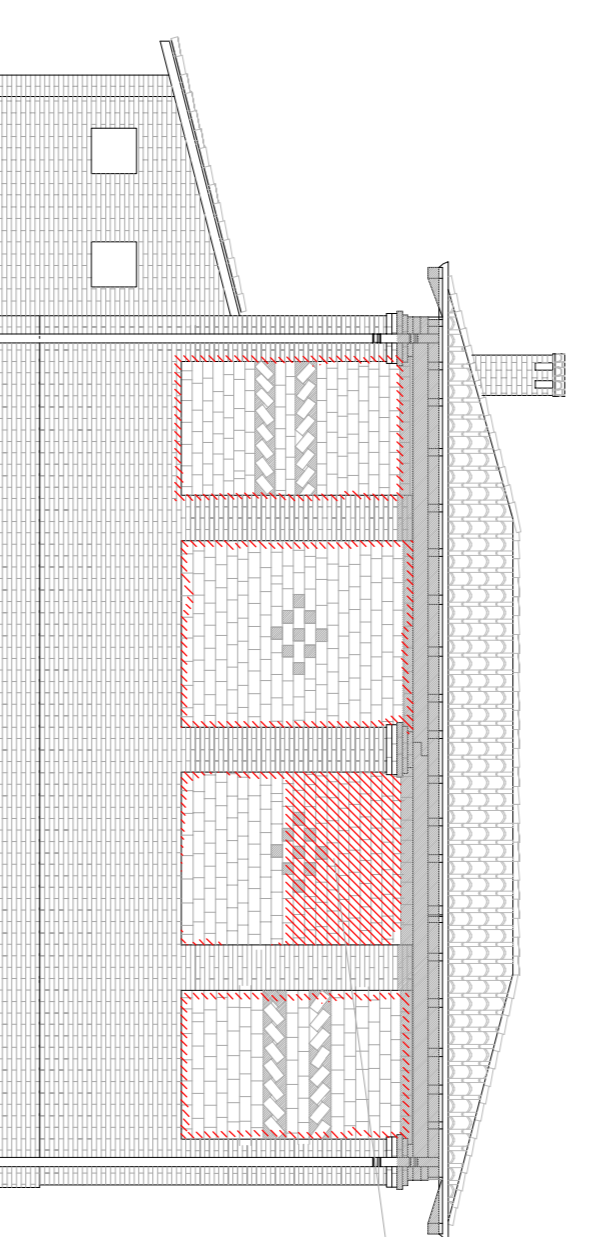

PROSPETTO OVEST

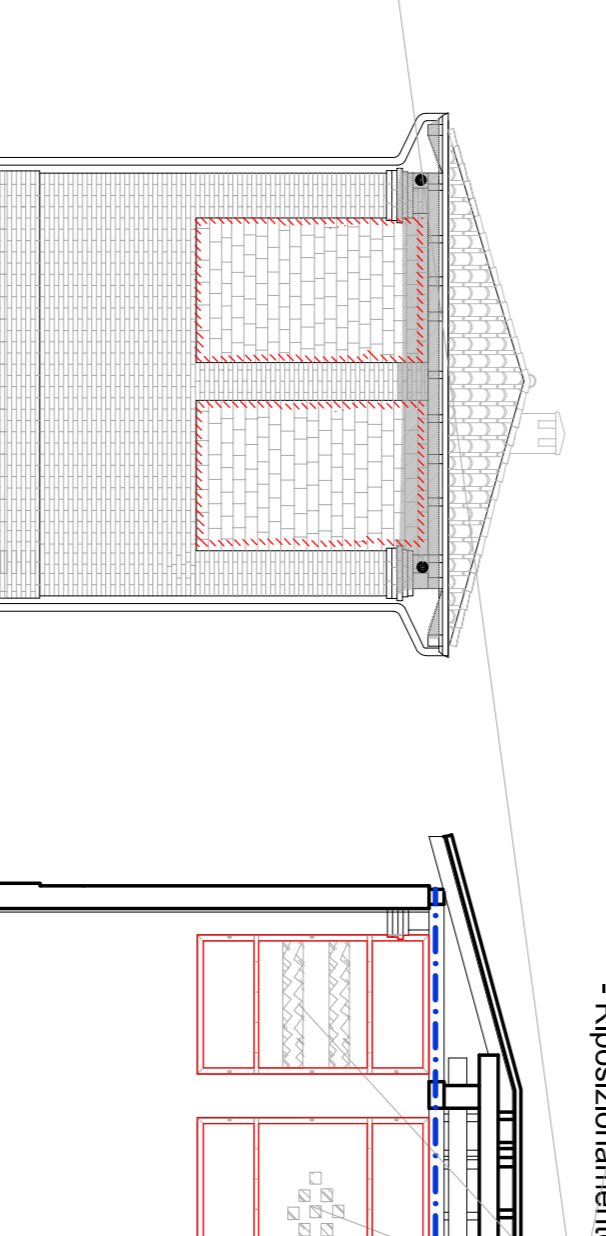

SEZIONE B-B

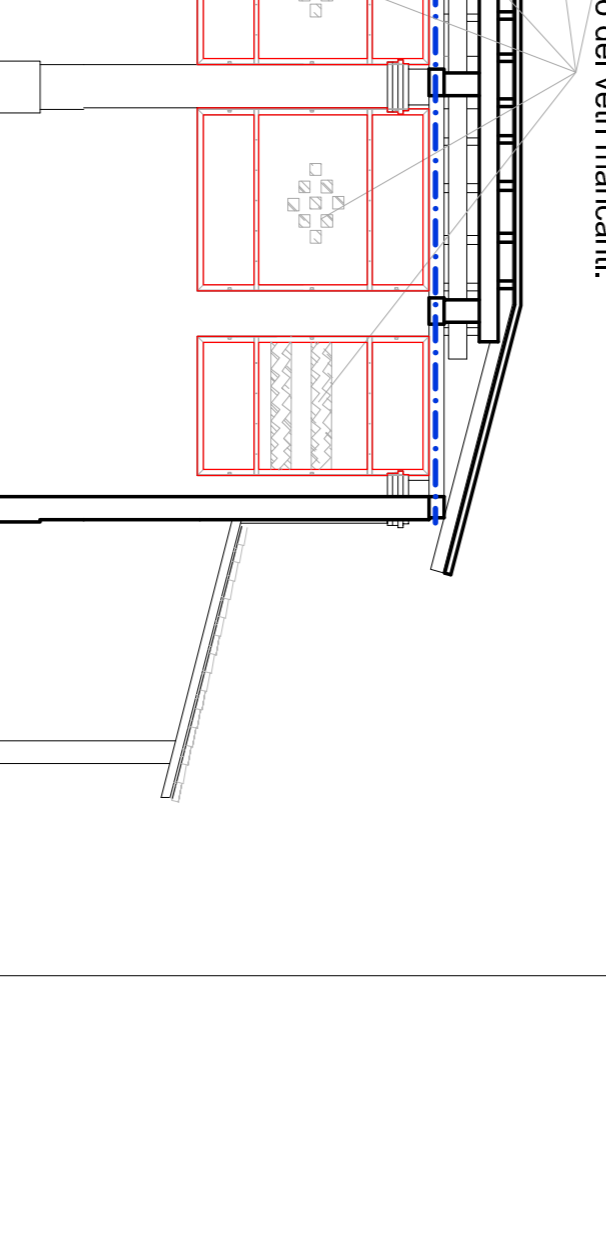

SEZIONE A-A

Posa in opera di catene in acciaio di diametro 24 mm

Posa in opera di catene in acciaio di diametro 24 mm poste a fianco delle travi "dormiente" con piattoli d'ancoraggio dedicati

Restano a consolidamento delle giacole metalliche:  
- Ricostruzione delle porzioni di giacole mancanti utilizzando gli stessi  
- Posizionamento di travi verticali con topata analoghe all'originario  
- Esistenze fissate ai piattoli  
Su ogni sola saranno ancorati gli elementi in cotto mediante tasselli.  
- Riposizionamento dei vetri mancanti.

SCIA PER MANUTENZIONE STRAORDINARIA  
 RIPARAZIONE DEI DANNI A SEGUITO DELL'EVENTO SISMICO DEL  
 20-29 MAGGIO 2012 DEI FABBRICATI RURALI, ADIBITI A MUSEO DELLA  
 PARTECIPANZA POSTI IN VIA LARGA N. 43 A RENNAZZO (FE).

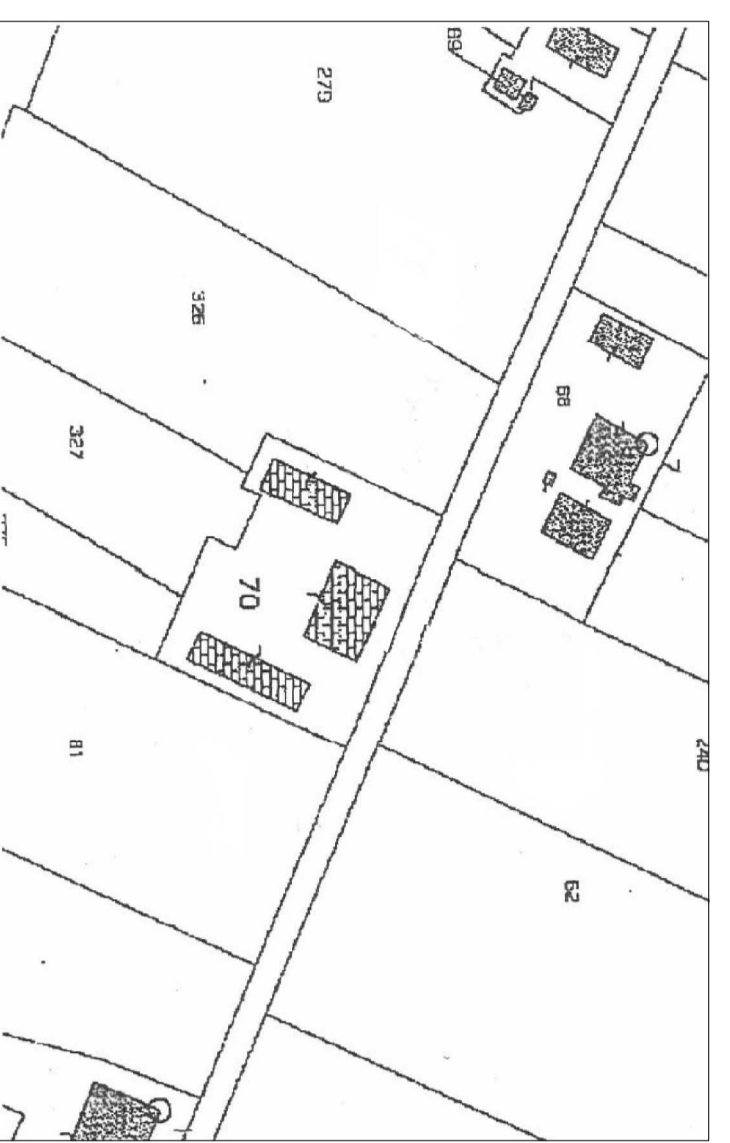

Proprietà:  
 Partecipanza Agraria di Cento

Arch. Alessandro Tassinari  
 Corso Guelfino nr. 49/1 Cento (Fe)

Ingr. Giancarlo Guidotti  
 Via G. Mammi nr. 2 Modena

TAVOLA	DESCRIZIONE	DATA
<b>2</b>	FABBRICATO 2 SALA ESPOSIZIONE E DEGUSTAZIONE STATO DI FATTO E PROSPETTO PIANTE, SEZIONE E PROSPETTI	24 Febbraio 2014
SCALA		AGG.
1:100		

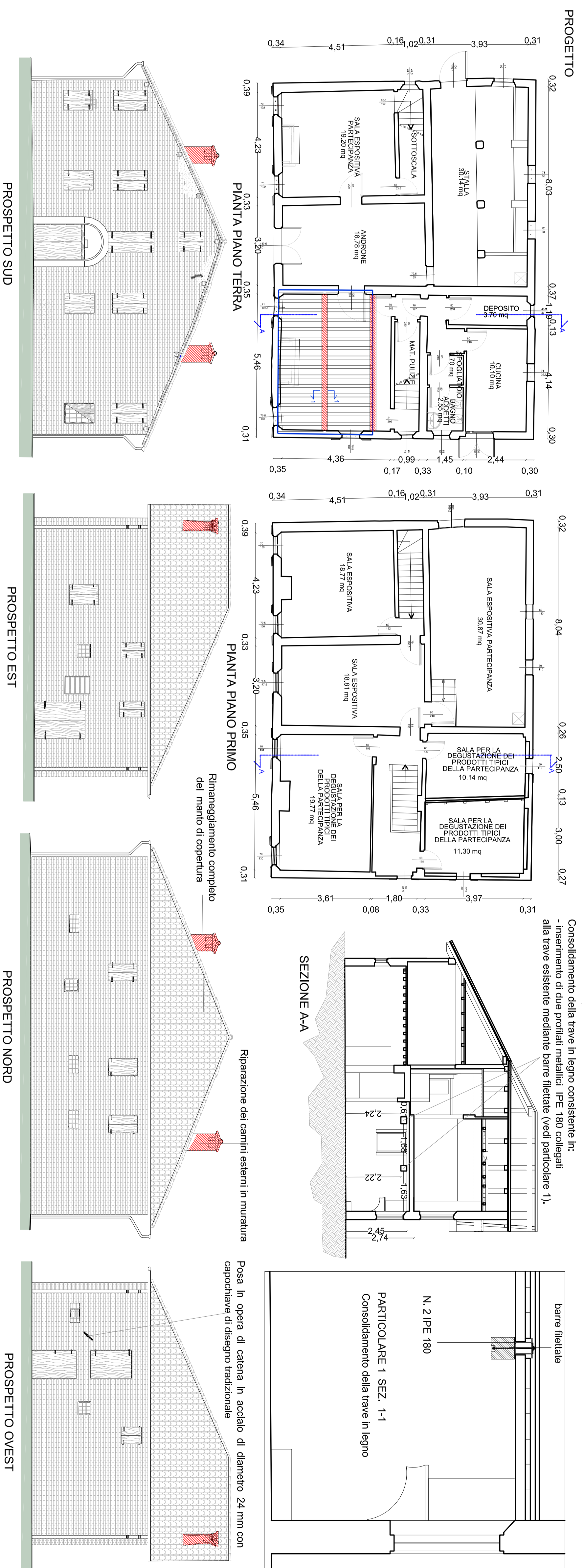
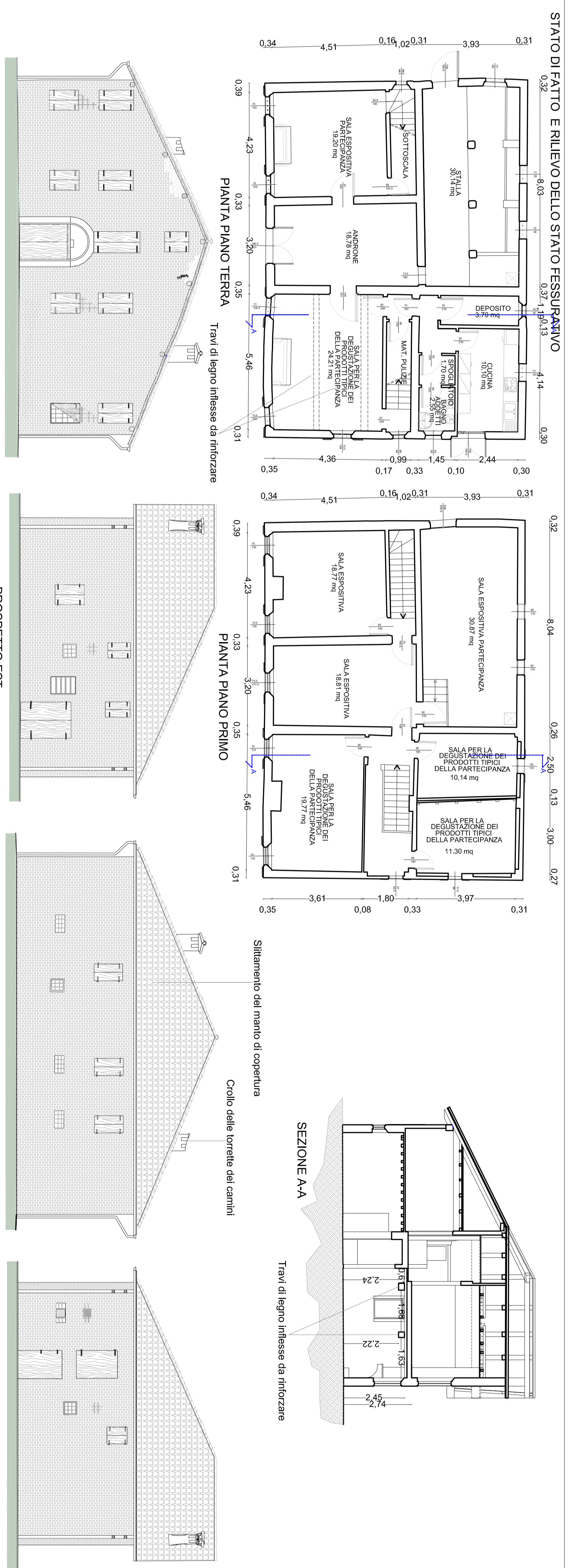
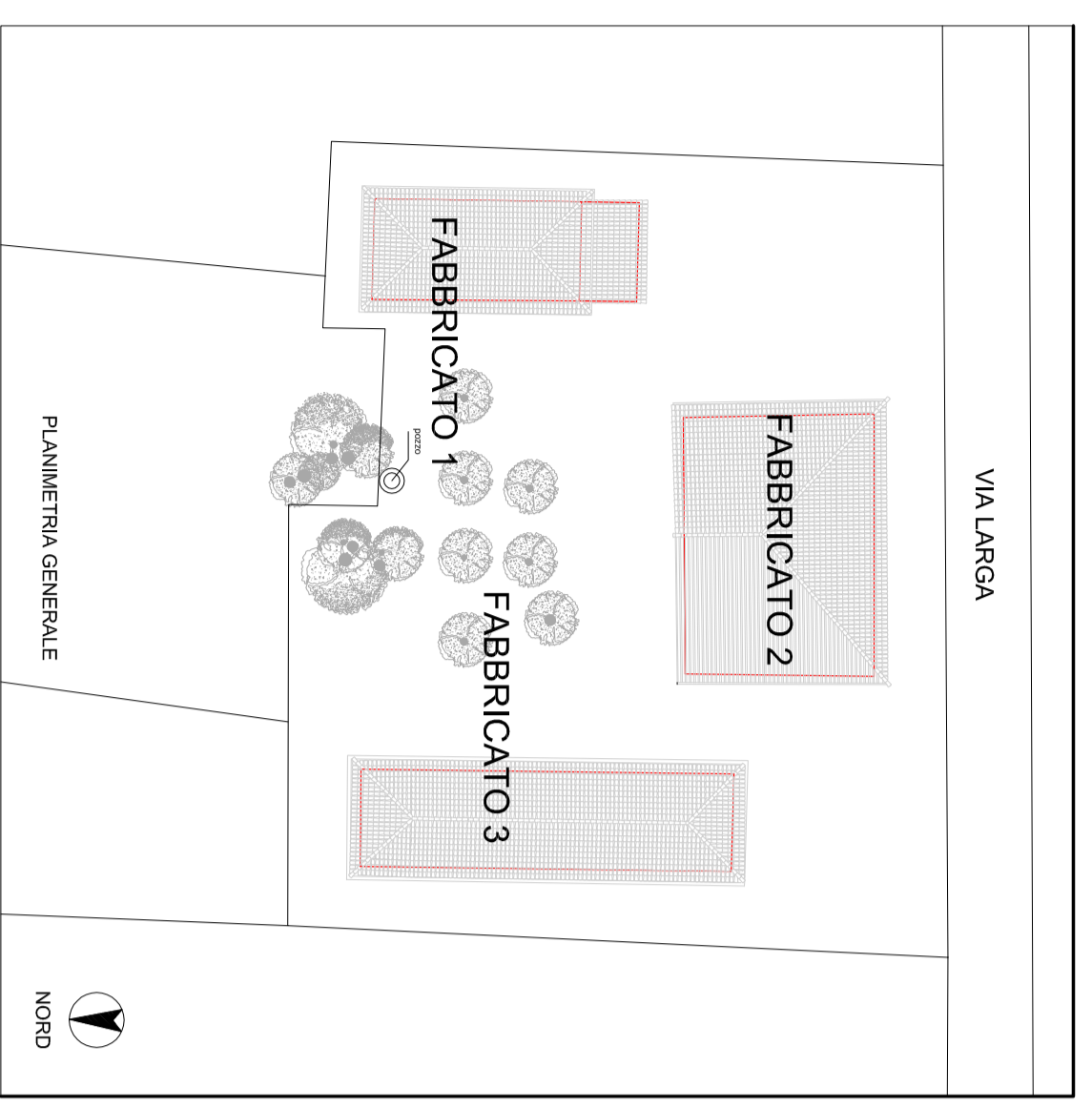

COMUNE DI CENTO (FE)

PARTECIPANZA AGRARIA DI CENTO

Presso Direzione Provinciale ai sensi dell'art. 1 della Legge n. 6-1084 n. 307



SCIA PER MANUTENZIONE STRAORDINARIA  
 RIPARAZIONE DEI DAMNI A SEGUITO DELL'EVENTO SISMICO DEL  
 20-29 MAGGIO 2012 DEI FABBRICATI RURALI ADIBITI A MUSEO DELLA  
 PARTECIPANZA. POSTI IN VIA LARGA N. 43 A REMAZZO (FE).

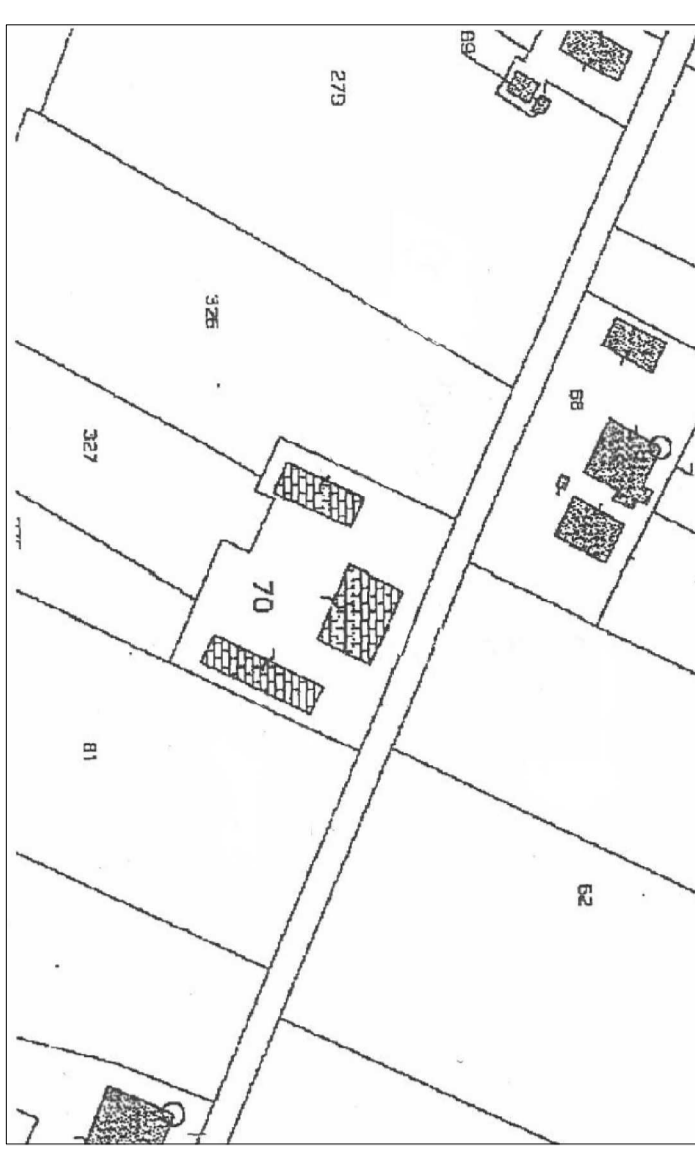

Proprietà:  
 Partecipanza Agraria di Cento  
 Arch. Alessandro Tassanari  
 Corso Garibaldi n. 49/1 Cento (Fe)  
 Ing. Giancarlo Guidotti  
 Via G. Mamiani n. 2 Modena

TAVOLA	DESCRIZIONE	DATA
3	FABBRICATO 3 LABORATORIO DIDATTICO STATO DI FATTO E PROGETTO PIANTE, SEZIONI E PROSPETTI	24 Febbraio 2014
SCALA	ACSC	
1:100		



STATO DI FATTO E RILEVO DELLO STATO FESSURATIVO

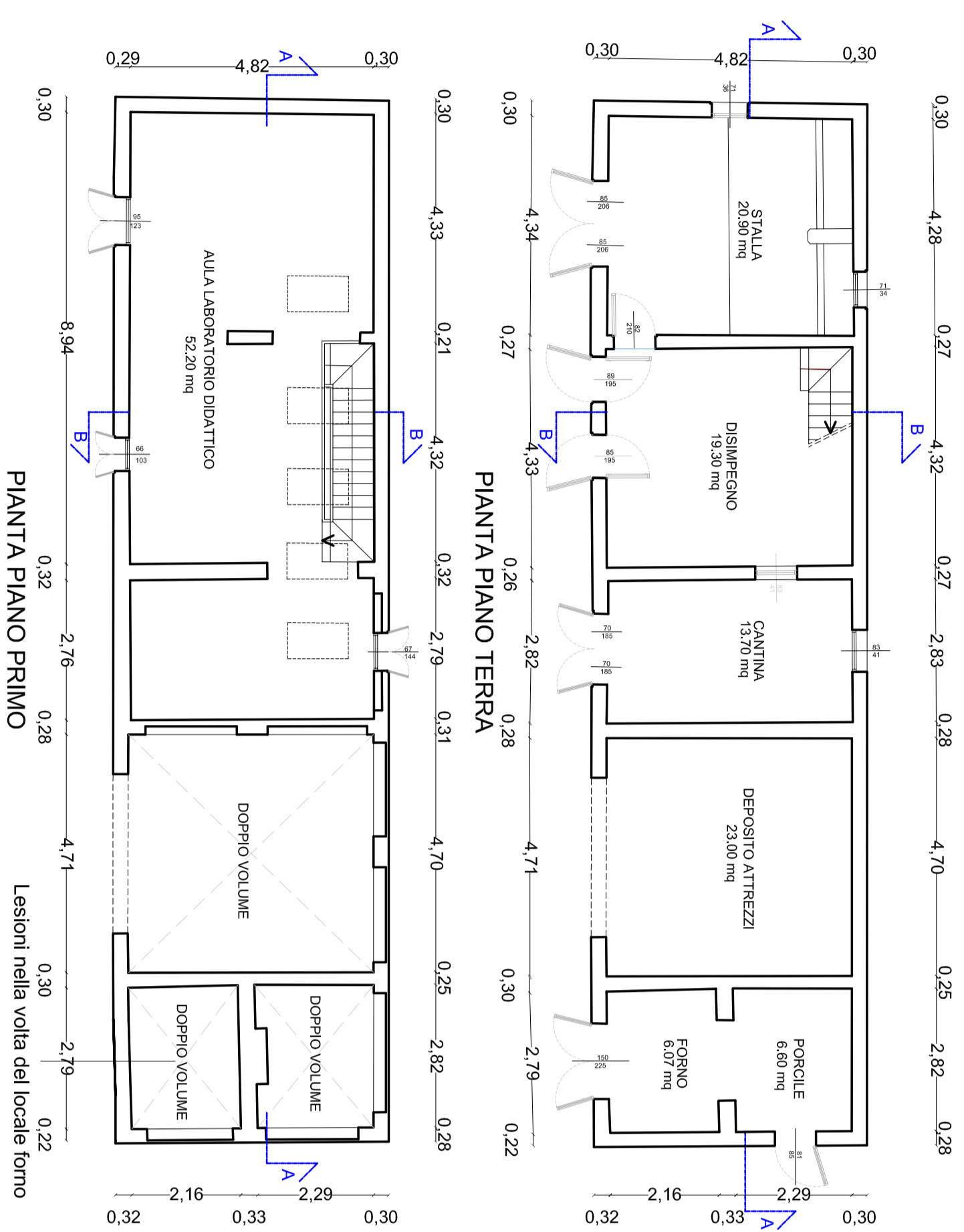

SCHEMA DELLA COPERTURA

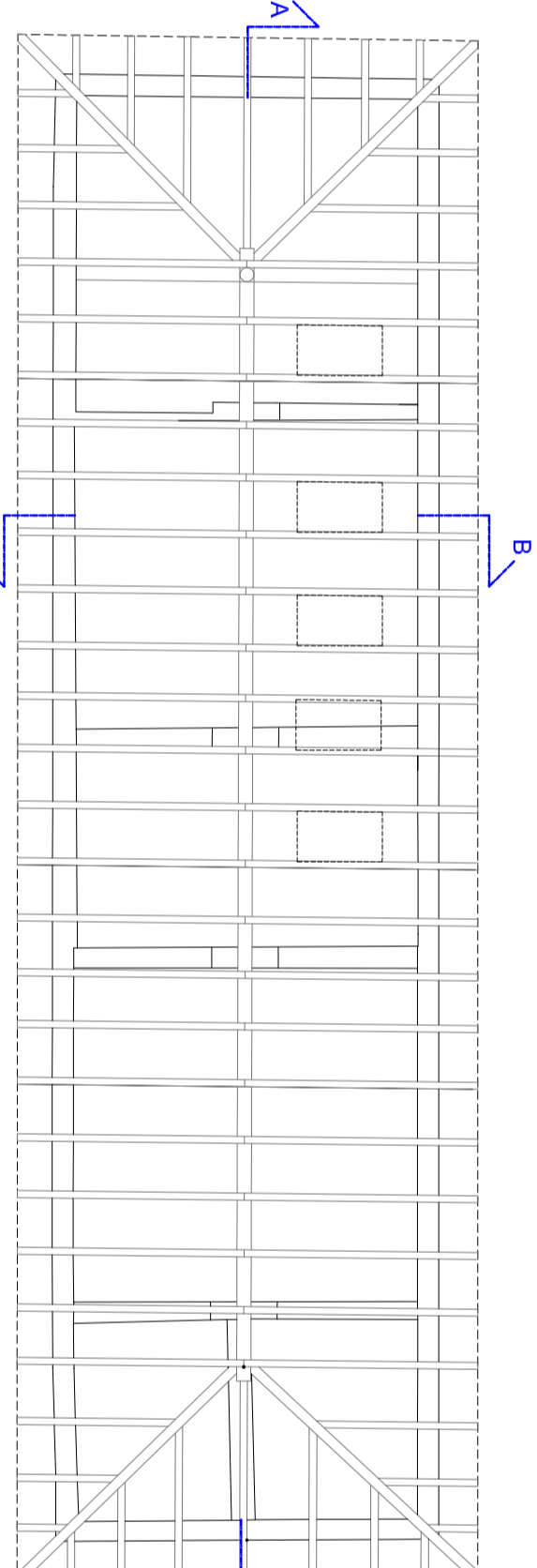

PROSPETTO OVEST

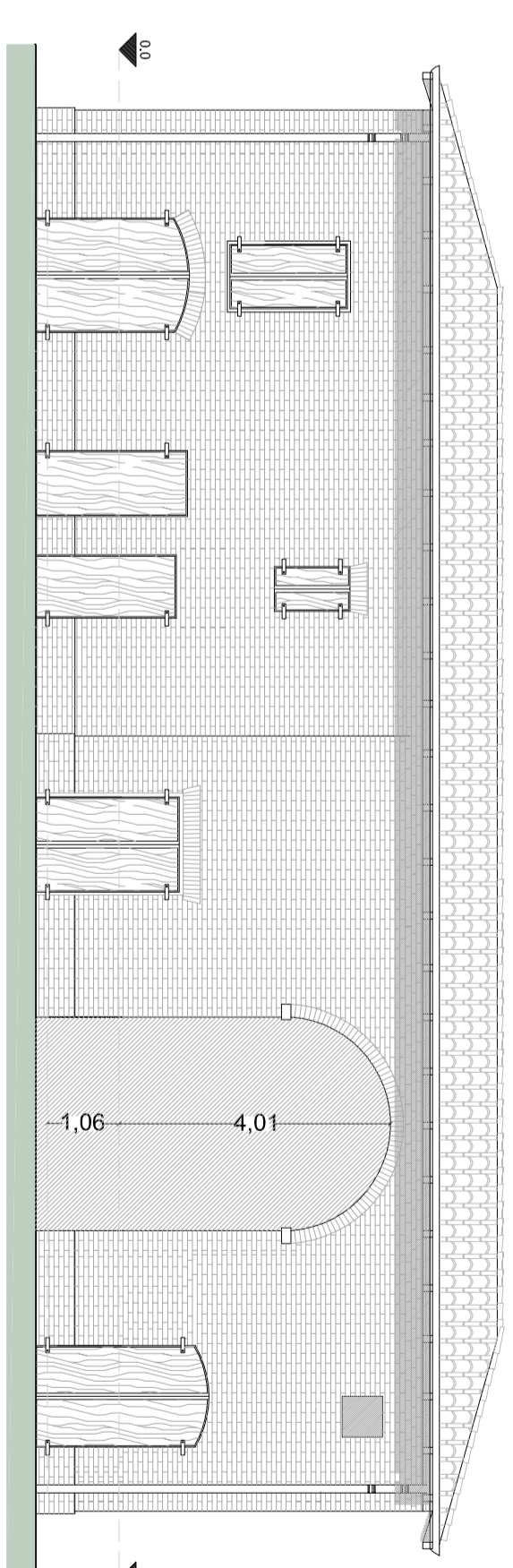

PROSPETTO NORD

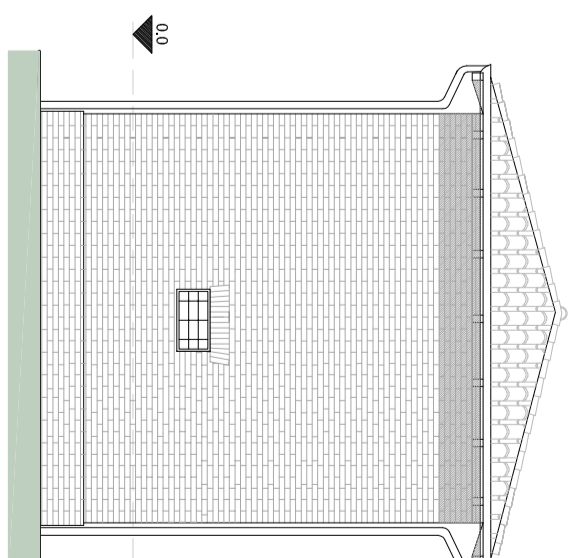

SEZIONE B-B

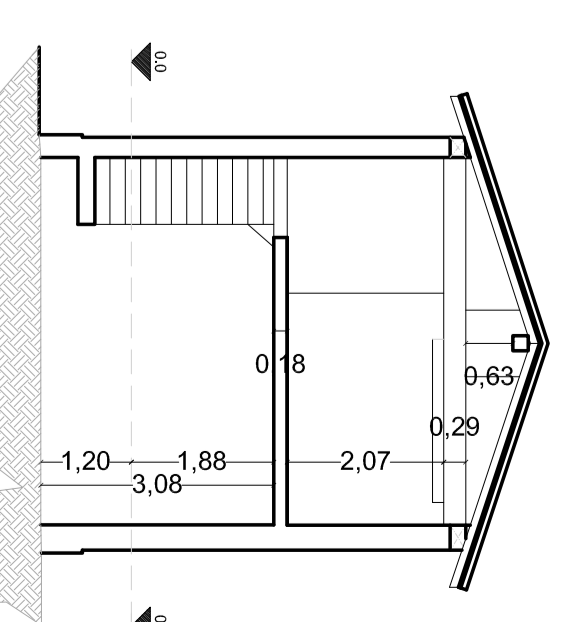

PROGETTO

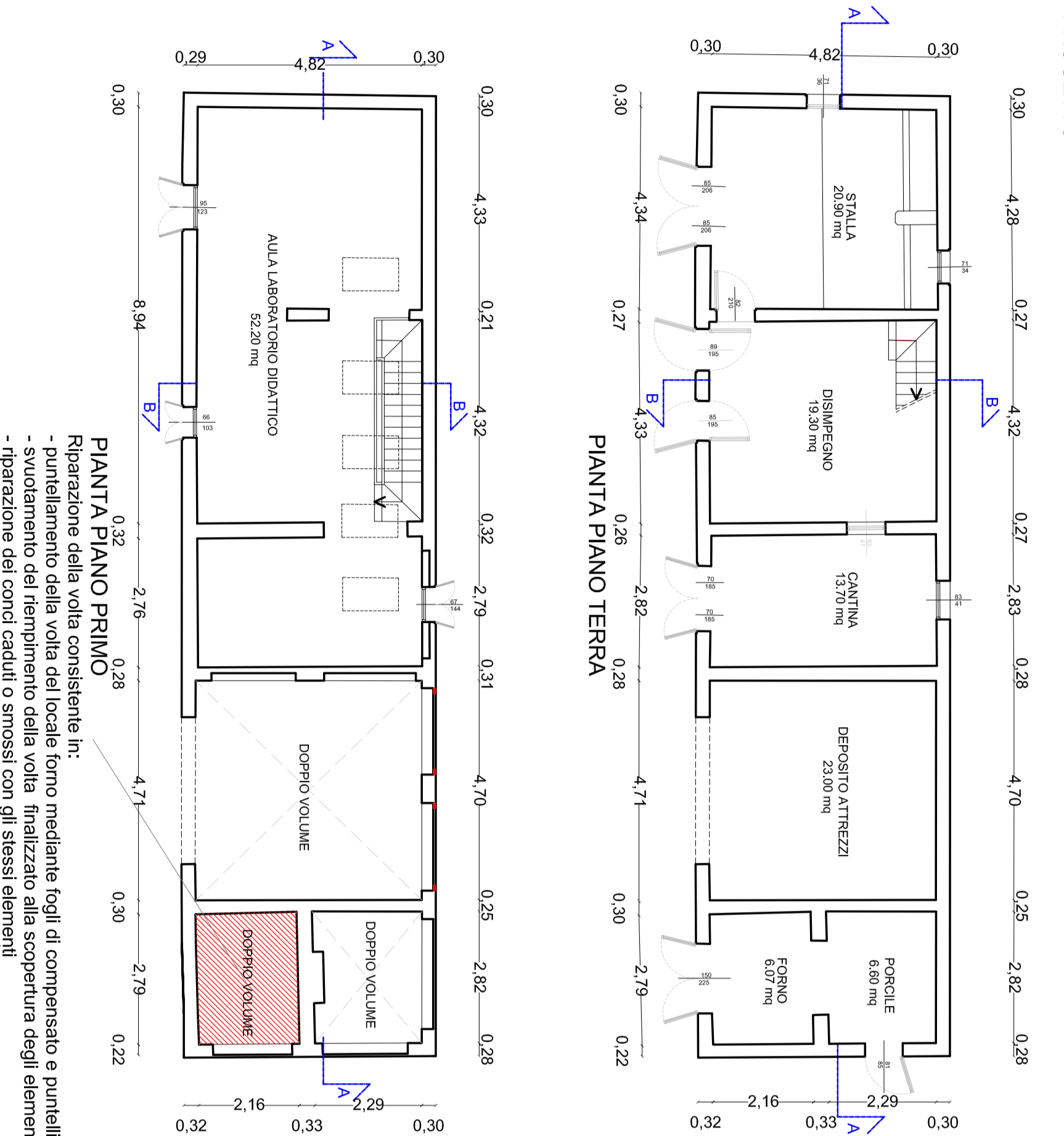

SCHEMA DELLA COPERTURA

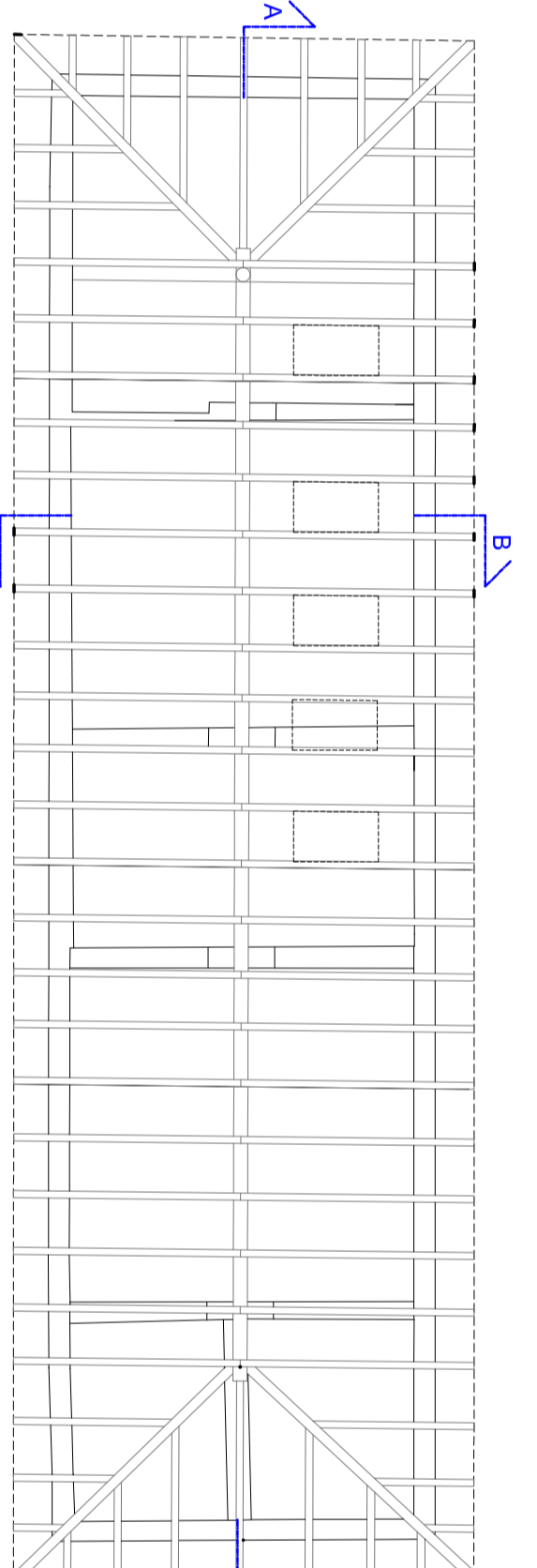

PROSPETTO OVEST

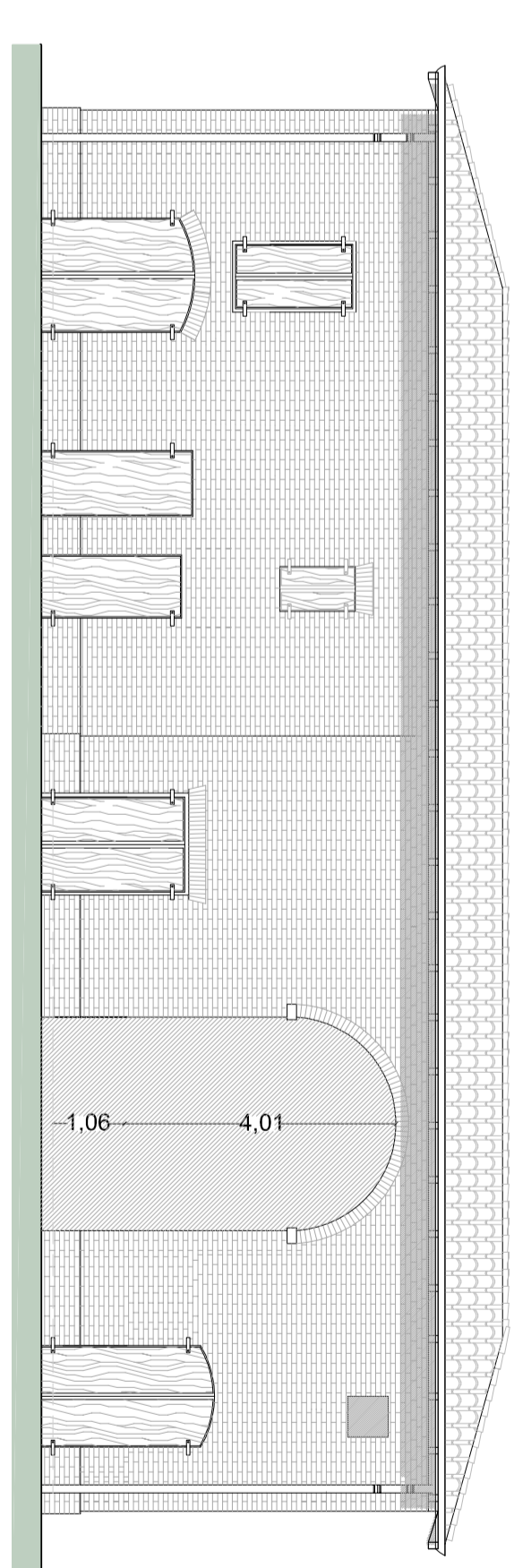

PROSPETTO NORD

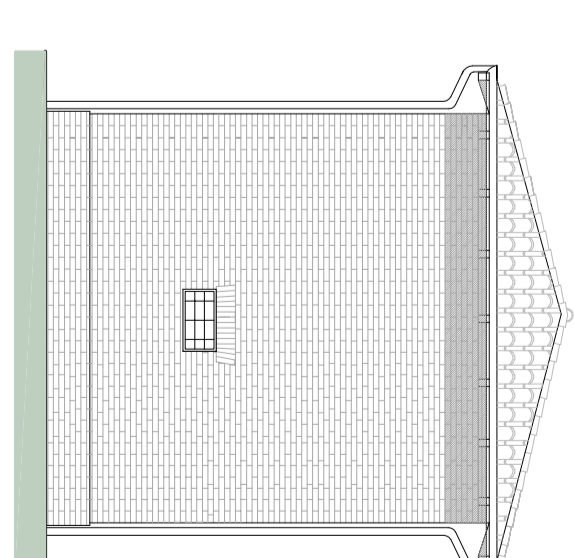

SEZIONE B-B

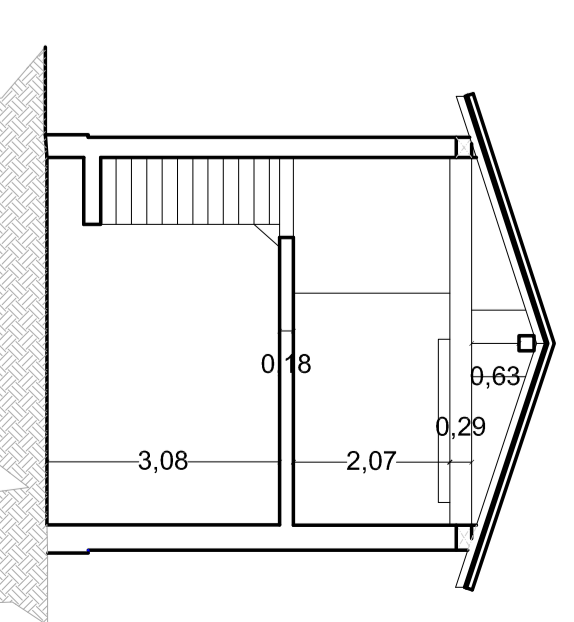

**SCHEMA DELLA COPERTURA**  
 - Ripristino e consolidamento della opzione mediana;  
 - Riparazione dei distacchi dei plinesti con metodo scudi-caldi;  
 - Posizionamento di telai verticali, con nogaia analoga all'intonaco esistente;  
 - Risarsi ai plinesti;  
 - Ripristino e consolidamento dei solai;  
 - Ripristinamento dei vetri mancanti.

**PIANTA PIANO PRIMO**  
 Riparazione della volta consistente in:  
 - Riparazione della volta mediante tegole di carpenteria e griglia a vite;  
 - Posizionamento del fessuramento della volta finalizzato alla accensione dei tamponi in cotto;  
 - Riparazione dei cordi cattedi o smossi con gli stessi elementi.

SEZIONE A-A

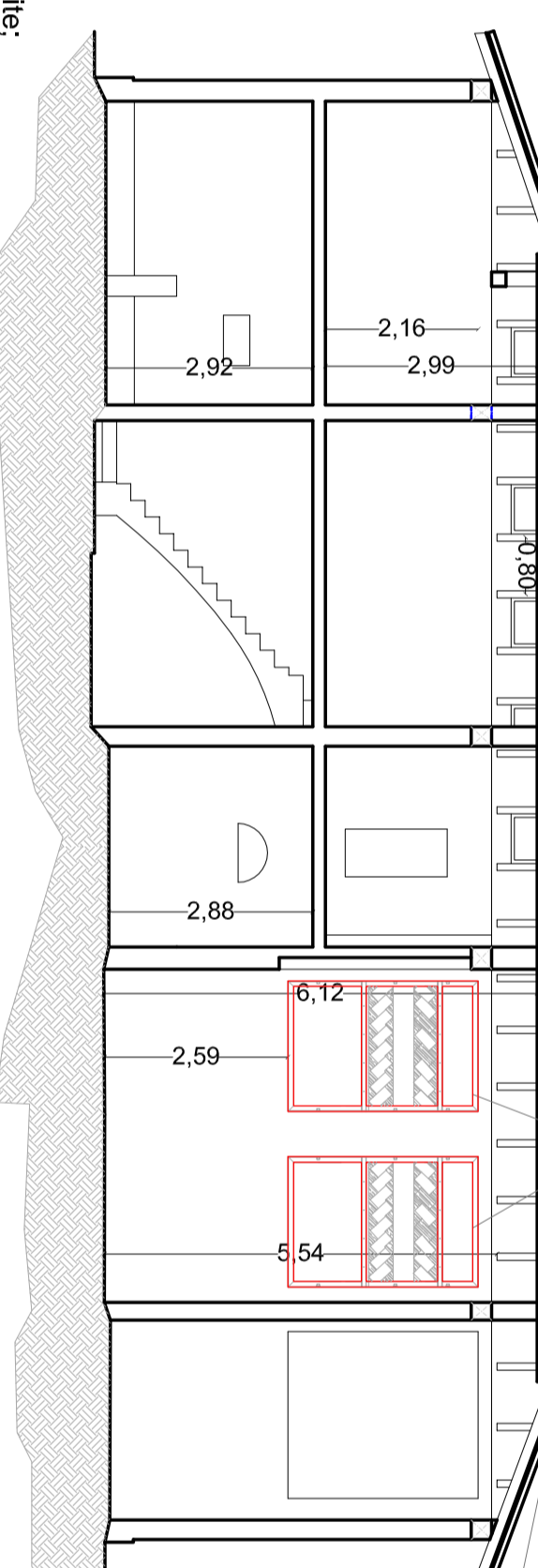

PROSPETTO EST

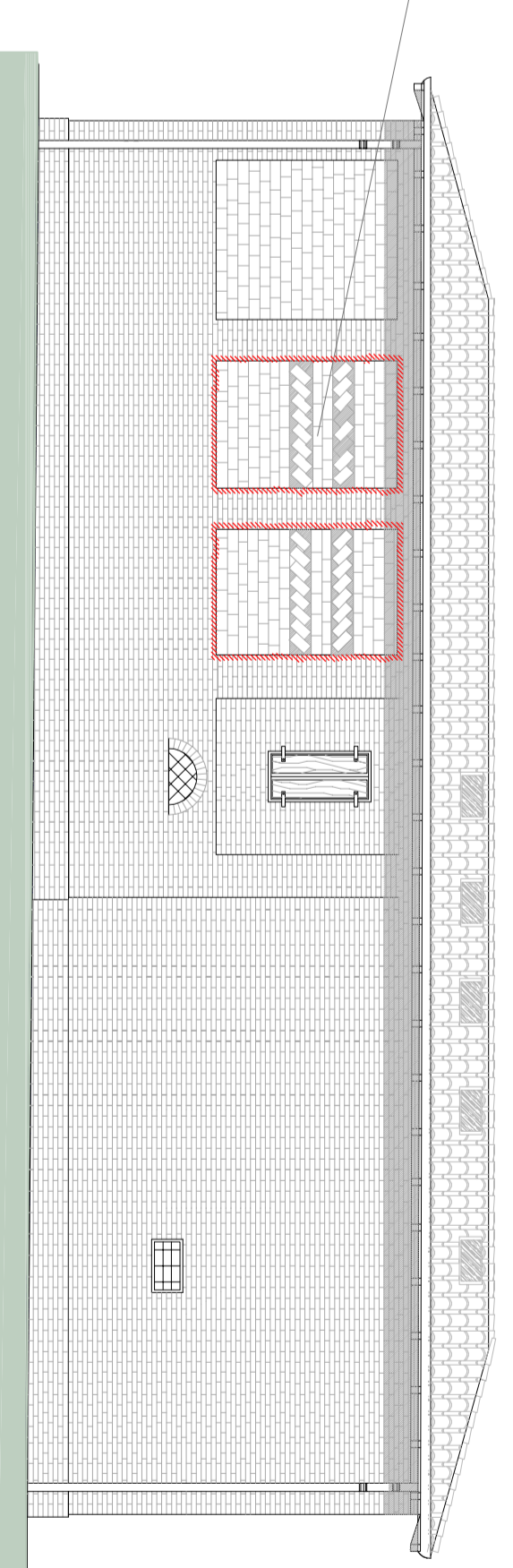

PROSPETTO SUD

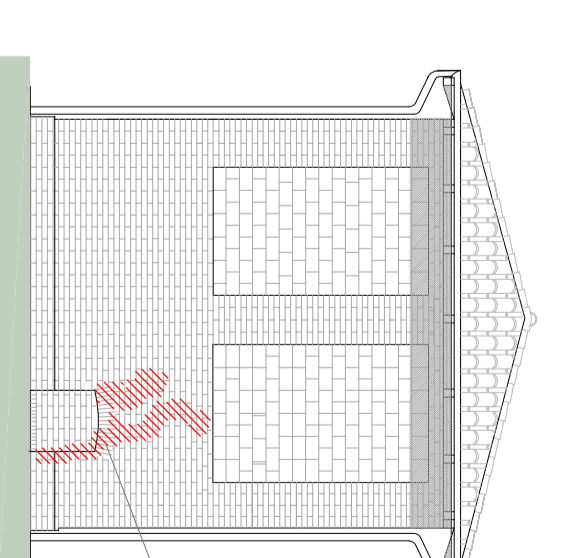

Risarcitura delle lesioni sulla muratura  
 risarciti con malte ariose